Itinerario storico del borgo di Bellagio

BELLAGIO

LAKE COMO

Benvenuti a Bellagio!

Questa passeggiata vi porterà alla scoperta del **cuore storico della frazione di Borgo**, uno dei primi nuclei abitati del paese.

Durata: 1 ora circa

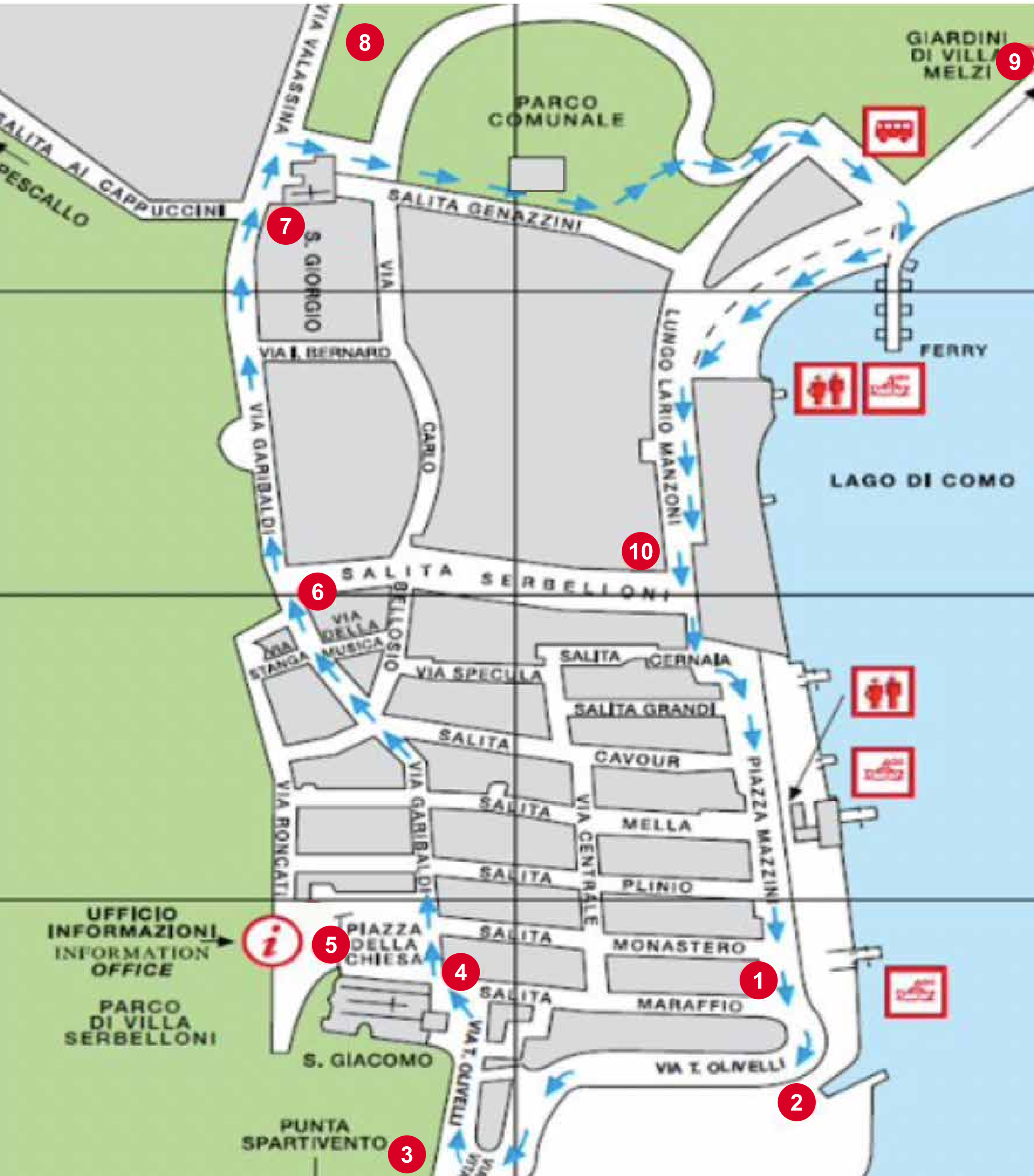

1. Piazza Mazzini

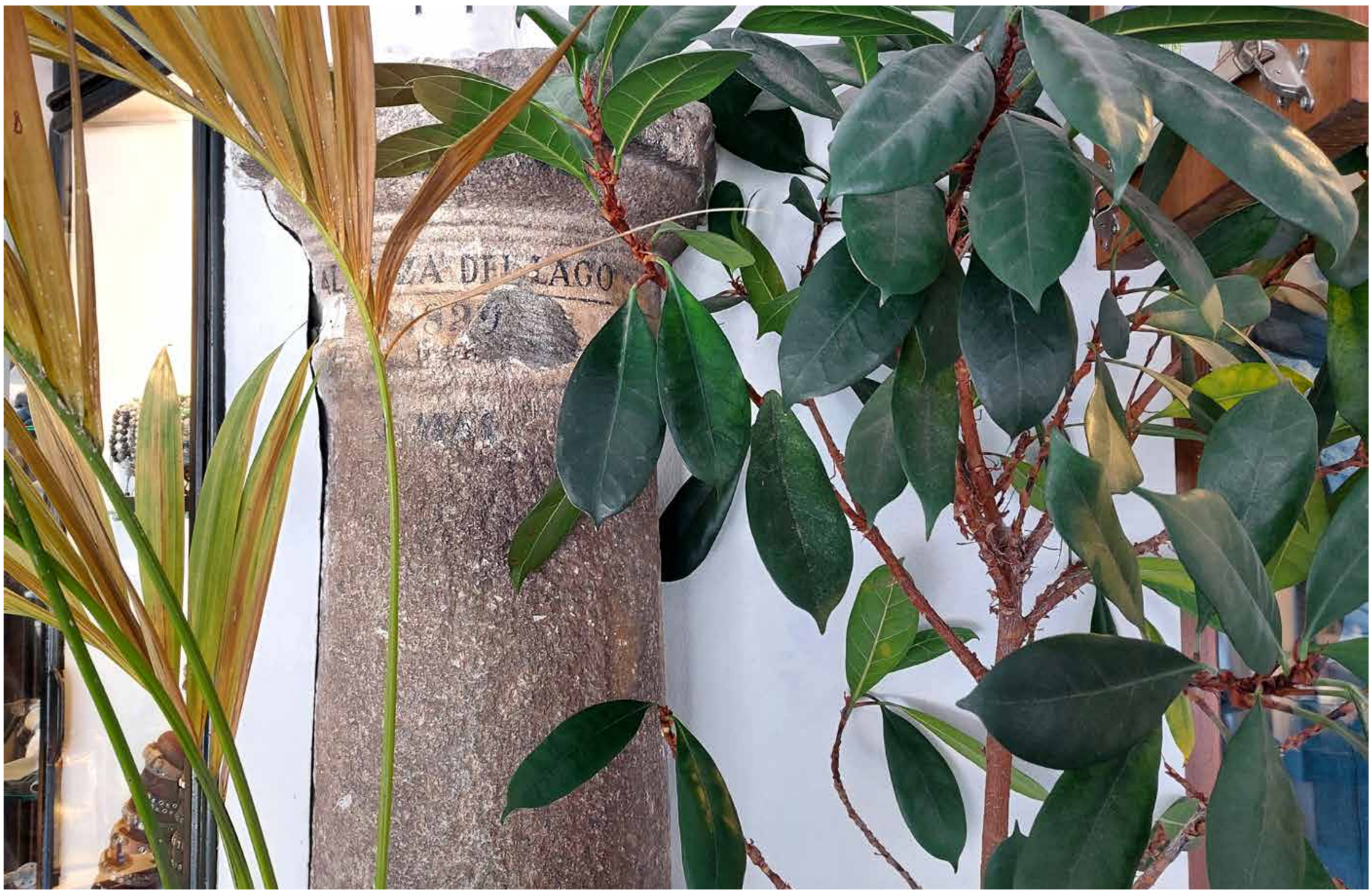

Partiamo dall'imbarcadero in Piazza Mazzini, un tempo sede del mercato. Di fronte a voi vedrete dei portici, dove alla loro fine a sinistra, noterete una colonna con due date che segnalano le antiche esondazioni del lago. Prendete la strada a destra e iniziate a salire verso la chiesa.

***Curiosità**: La colonna segna le piene del lago avvenute nel 1829 e nel 1868. Nei secoli, Bellagio ha subito diverse inondazioni, ma non tutte sono state registrate su monumenti come questo.*

BELLAGIO
LAKE COMO

2. Grand Hotel Villa Serbelloni

Appena girate l'angolo, alla vostra sinistra troverete l'ingresso del Grand Hotel Villa Serbelloni, costruito come villa privata e diventato hotel di lusso nel 1873.

***Curiosità**: L'hotel è stato un punto di riferimento per ospiti illustri come Winston Churchill e Clark Gable, e oggi mantiene la sua aura di lusso e storia. È anche uno dei migliori esempi di architettura neoclassica sul lago di Como.*

BELLAGIO
LAKE COMO

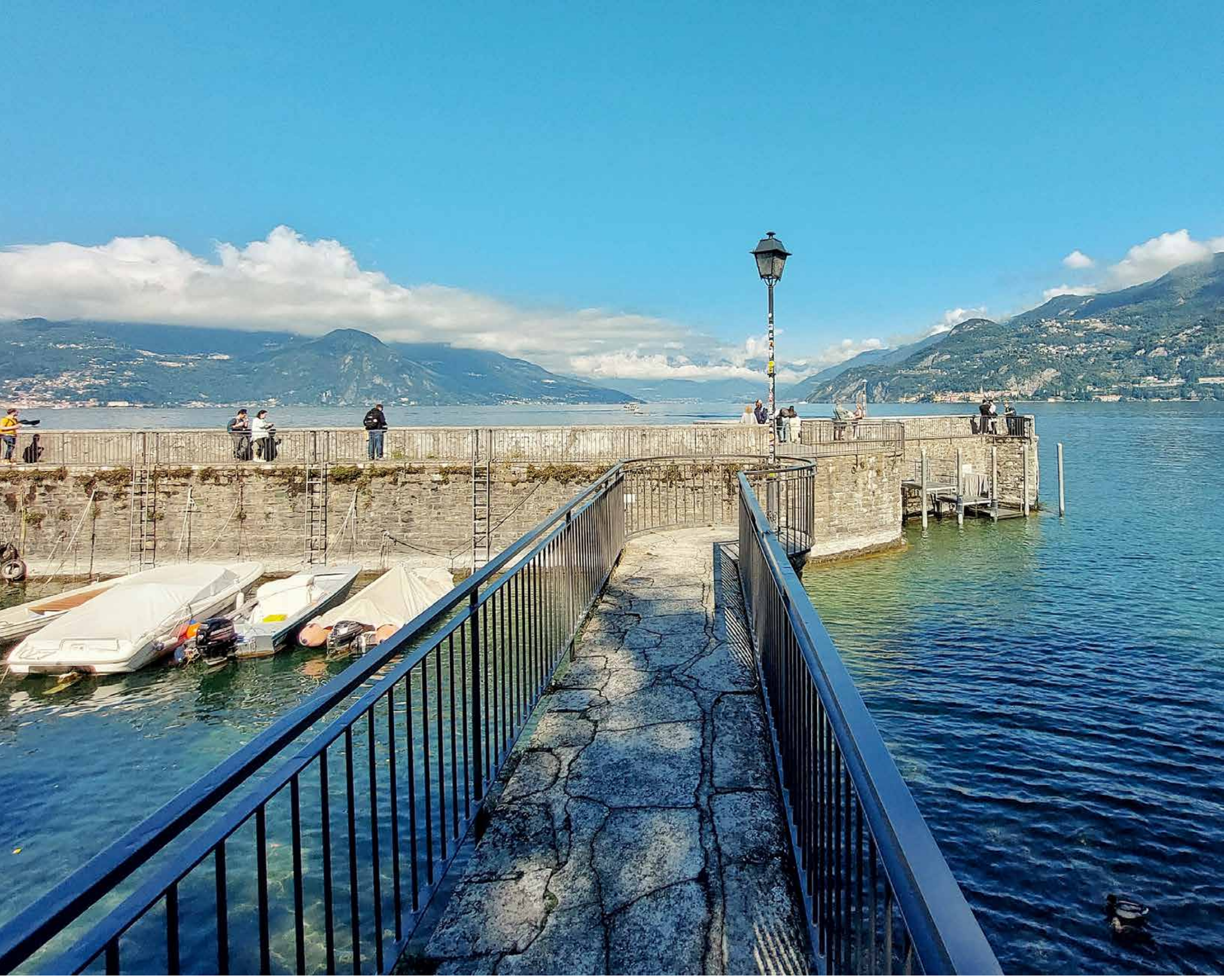

3. Punta Spartivento

Prima di continuare, vi consiglio una piccola deviazione verso la Punta Spartivento, dove potrete godervi uno dei panorami più spettacolari del lago: i tre rami del Lario, con le montagne sullo sfondo.

***Curiosità**: La vista dalla Punta Spartivento è stata spesso celebrata da poeti e scrittori. Il lago di Como è stato descritto anche da Alessandro Manzoni nel romanzo "I Promessi Sposi", un classico della letteratura italiana.*

BELLAGIO
LAKE COMO

4. Chiesa di San Giacomo

Tornando indietro, raggiungete la chiesa di San Giacomo, un gioiello dell'arte romanica lombarda, risalente all'XI secolo. Da qui si gode di una bellissima vista del centro storico.

***Curiosità**: La chiesa è stata dichiarata monumento nazionale nel 1904. Il campanile, che si nota per la sua altezza, è stato costruito nel XVIII secolo, ma la parte inferiore faceva parte di una torre difensiva medievale.*

BELLAGIO
LAKE COMO

Chiesa di San Giacomo

BELLAGIO
LAKE COMO

5. Piazza della chiesa

Dopo aver visitato la chiesa, fate un salto alla piazza, dove troverete la fontana in granito realizzata nel 1897.

***Curiosità**: La fontana era originariamente nel giardino di una villa inglese per celebrare il regno della regina Vittoria. Fu poi trasferita nella piazza all'inizio del XX secolo.*

BELLAGIO
LAKE COMO

6. Via Garibaldi e Salita Serbelloni

Proseguite su Via Garibaldi, ricca di negozietti, fino alla famosa Salita Serbelloni. Questo vicolo pittoresco un tempo era parte delle antiche difese del Borgo.

***Curiosità**: La Salita Serbelloni era nota nel Medioevo come "Il Fossato", poiché qui si trovava una delle difese principali del paese.*
Ancora oggi si possono osservare le antiche mura difensive sulla destra.

BELLAGIO
LAKE COMO

7. Comune di Bellagio e Chiesa di San Giorgio

Alla fine della via, troverete il Municipio e la Chiesa di San Giorgio, una piccola perla romanica coeva di San Giacomo.

***Curiosità**: La chiesetta di San Giorgio, costruita tra l'XI e il XII secolo, è un esempio di architettura romanica locale, con un interno semplice ma ricco di storia.*

BELLAGIO
LAKE COMO

8. Villa Gotica e Parco Comunale

Poco più avanti, raggiungerete il Parco Comunale e la Villa Gotica, una vecchia chiesa anglicana trasformata in abitazione privata.

***Curiosità**: La Villa Gotica è un eccellente esempio di architettura neogotica, uno stile molto in voga tra gli aristocratici inglesi alla fine del XIX secolo.*

Villa Gotica

BELLAGIO
LAKE COMO

9. Memorial Kennedy e Giardini di Villa Melzi

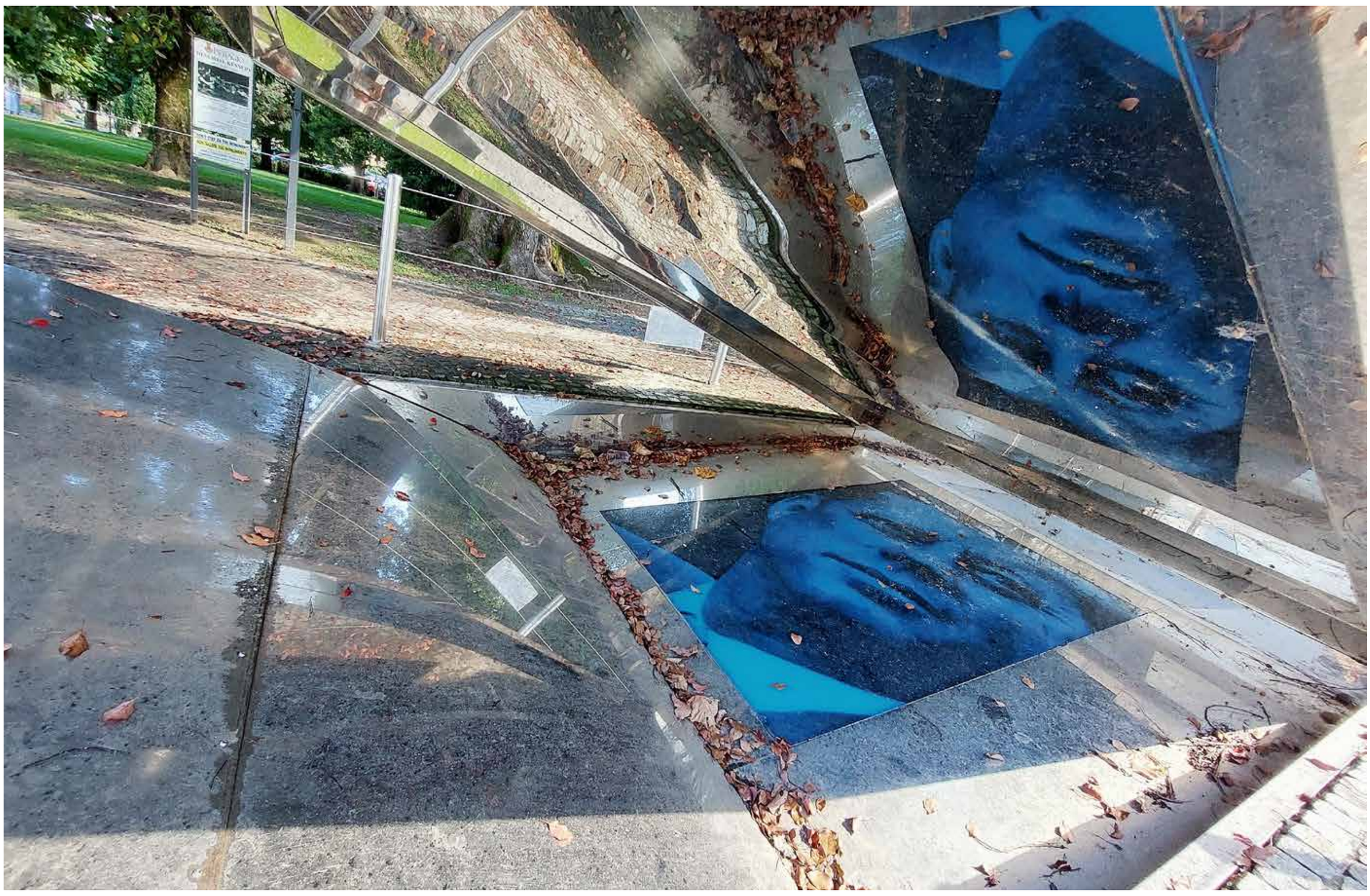

Sul lungolago incontrerete il Memorial Kennedy, dedicato alla visita del Presidente nel 1963, e gli splendidi Giardini di Villa Melzi, aperti al pubblico da marzo a novembre.

***Curiosità**: Il Memorial Kennedy fu eretto per celebrare il legame di Bellagio con il presidente statunitense, che visitò il lago nel giugno del 1963, pochi mesi prima del suo assassinio.*

BELLAGIO
LAKE COMO

Giardini di Villa Melzi

BELLAGIO
LAKE COMO

10. Targa di Marinetti e di Liszt

Tornando verso il centro, noterete due targhe: una dedicata al futurista Filippo Tommaso Marinetti e l'altra al compositore Franz Liszt, che trascorse qui alcuni mesi.

***Curiosità**: Marinetti, il fondatore del Futurismo, morì a Bellagio nel 1944. Franz Liszt, invece, trovò ispirazione nella quiete del lago, dove compose alcune delle sue opere più celebri.*

BELLAGIO
LAKE COMO

BELLAGIO
LAKE COMO

BELLAGIO

LAKE COMO

Grazie e buon soggiorno a Bellagio!

Contattaci

Promobellagio Piazza della Chiesa, 14 - 22021 Bellagio (Como)